

# DER MANAGER FÜR DAS GESAMTSYSTEM

Alle Nutzer und alle Komponenten des Systems zentral verwalten und auswerten

# DER MANAGER ZUM SECANDA GESAMTSYSTEM

VON EINEM ORT AUS DAS GANZE SYSTEM MANAGEN

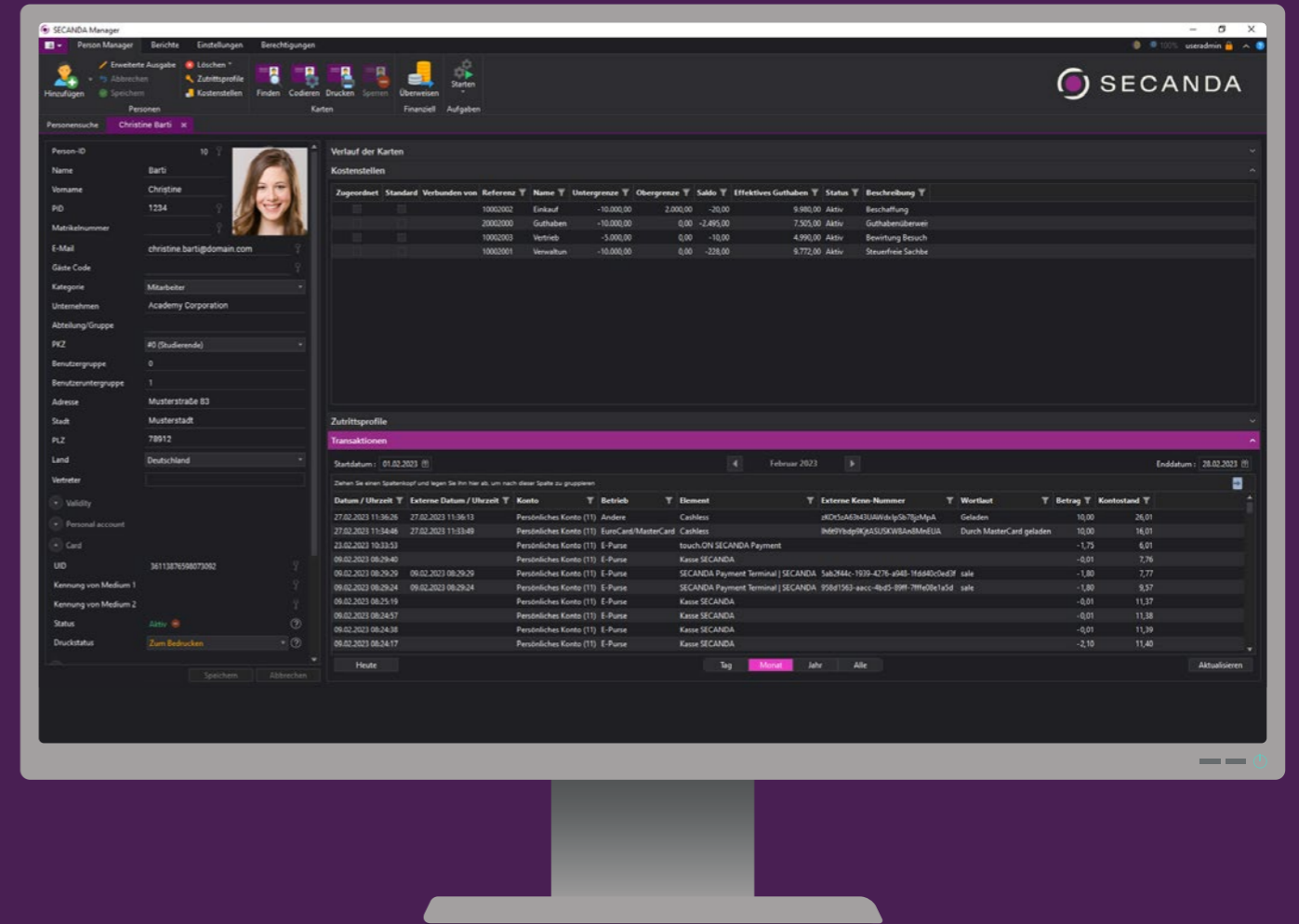

## EINFACHE ADMINISTRATION UND VOLLER ÜBERBLICK ÜBER DAS SYSTEM

Als Administrator Ihres Systems haben Sie von einem Arbeitsplatz aus mit nur einer webbasierten Software die Kontrolle und den Überblick über Ihr ganzes SECANDA System.

Nutzen Sie die offenen Schnittstellen der Software für Ihre bestehenden System-Komponenten oder setzen Sie auf unser SECANDA Gesamtsystem aus einer Hand.

## SICHERE IDS ANLEGEN UND MIT RECHTEN AUSSTATTEN

Neue Nutzer lassen sich mit der Software im Handumdrehen anlegen. Nutzerdaten müssen nur einmal zentral verwaltet und aktualisiert werden.

Das Guthabenkonto und alle Transaktionen im gesamten System sind einsehbar. Nutzungsrechte lassen sich individuell vergeben und entziehen. Sperrungen werden sofort aktiv.

## BEZAHLSTELLEN ANALYSIEREN UND AUSWERTEN

Für jede Bezahlstelle und jedes Terminal lassen sich Auswertungen erstellen und das Nutzeraufkommen sowie die Umsätze analysieren: An allen Kassen, Getränkeautomaten, Bezahl-, Druck- oder Kopierterminals. Zentral und auf einen Blick. Zu jeder Zeit kann überwacht werden, welche Produkte und Leistungen in welchem Volumen konsumiert werden.

# FÜR NEUE NUTZER: DIE ZENTRALE ID ANLEGEN

## NUTZER UND GUTHABENKONTO ANLEGEN UND VERWALTEN

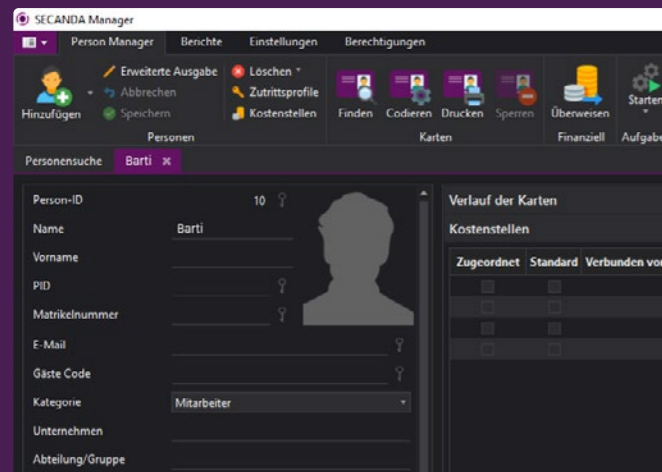

Ein neuer Nutzer kann mit wenigen Klicks angelegt werden. Für die Bezahlung innerhalb des Systems wird für jeden Nutzer automatisch ein persönliches Guthabenkonto eingerichtet.

## RECHTE ERTEILEN UND ENTZIEHEN

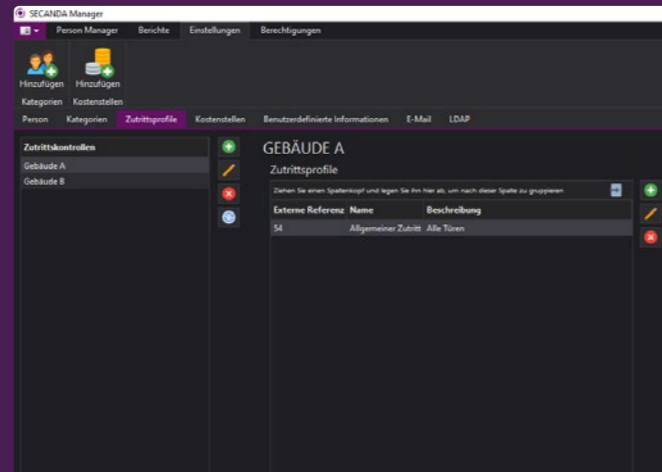

Zum Öffnen von Türen und Schranken, oder die Nutzung von Geräten und Räumen können individuelle Rechte erteilt oder entzogen werden.

## CHIPKARTE KODIEREN UND DRUCKEN

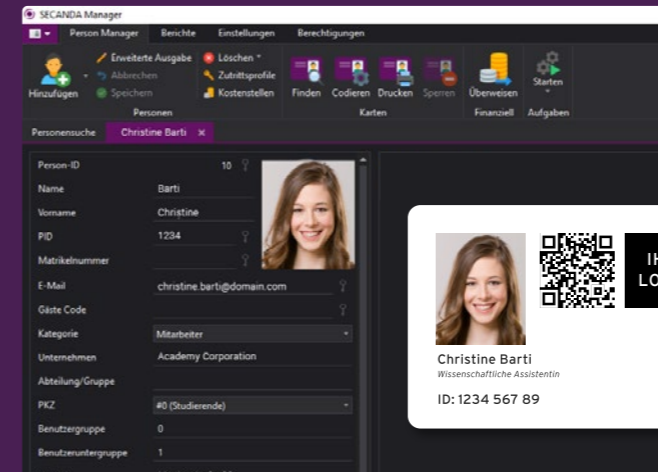

Ist der Nutzer angelegt, kann seine persönliche Chipkarte ganz einfach erstellt werden. Die Chipkarte wird aus dem ID-Management mit den gewünschten Informationen wie Foto und Name bedruckt und gleichzeitig mit der ID kodiert. Die Chipkarte ist sofort einsetzbar.

## CHIPKARTE & KONTO SOFORT SPERREN

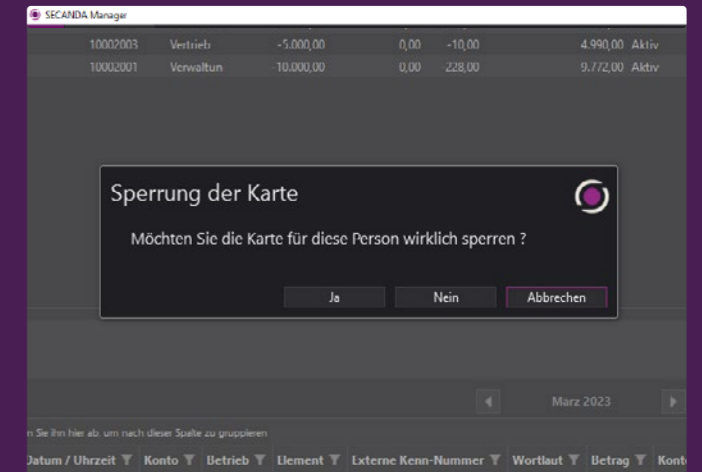

Bei Chipkartenverlust oder nicht nachvollziehbaren Bewegungen auf dem Guthabenkonto kann der Administrator einzelne Karten oder das Konto sperren. Eine Karte kann jederzeit neu erstellt werden.

# ZENTRALE VERWALTUNG: INDIVIDUELL FÜR JEDEN NUTZER

## TRANSAKTIONEN EINSEHEN UND ÜBERPRÜFEN

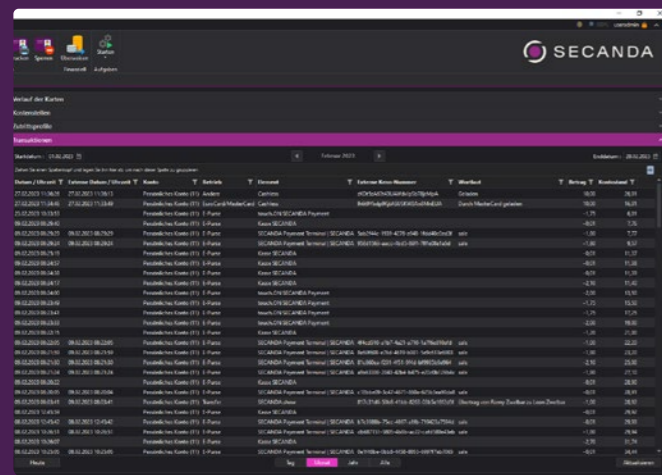

Alle Transaktionen auf Guthabenkonto, Kostenstellen oder den angeschlossenen Geräten können eingesehen und nach verschiedenen Parametern gefiltert werden.

## GELD TRANSFERIEREN UND KOSTENSTELLEN ZUORDNEN

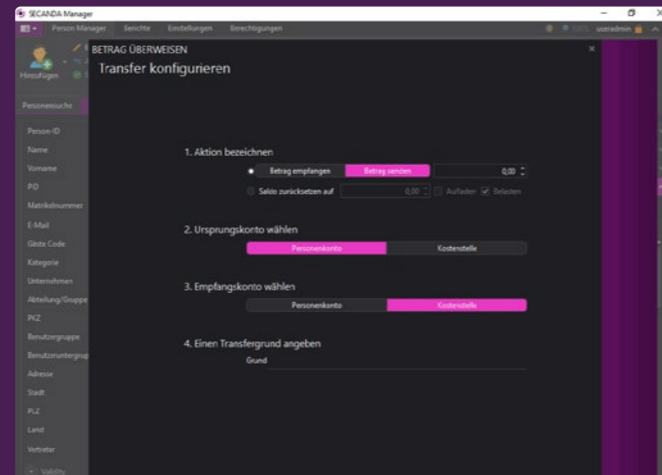

An einzelne Nutzer kann innerhalb des Systems Geld transferiert oder zurückerstattet werden. Nutzer können zudem Kostenstellen zugeordnet und mit einem Budget über Guthaben und Zeitraum ausgestattet werden.

## BERICHTE, ÜBERSICHT, ANALYSEN

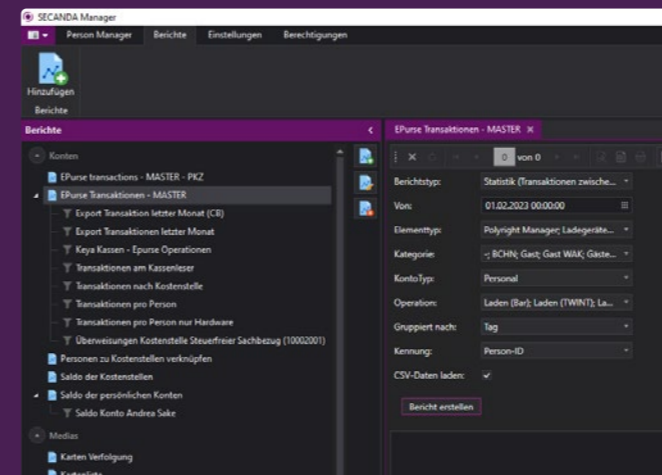

Nutzerdaten, Chipkarten, Bezahlvorgänge, Kostenstellen, Terminals oder Produkte sind für Administratoren jederzeit transparent und auswertbar. Für die Filterung und Berichte stehen verschiedene Parameter und Ausgabeformate bereit. Die Daten können in andere Systeme übernommen werden.

## RECHTE FÜR ZUTRITT UND NUTZUNG MANAGEN

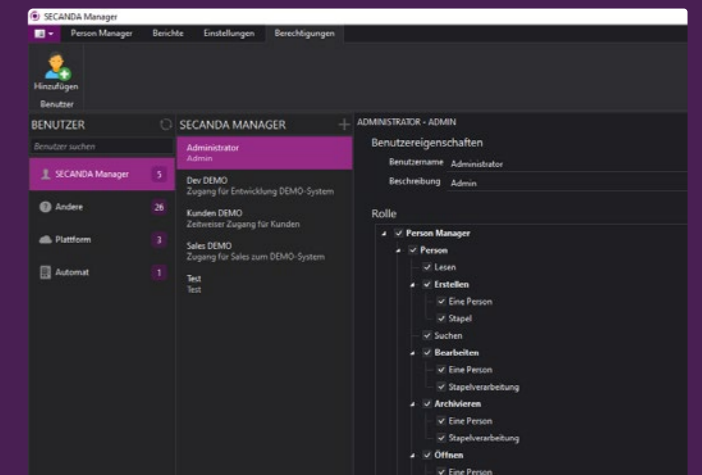

Für Schranken oder Räume sowie zur Nutzung von Geräten, Software oder Daten können für einzelne Nutzer oder Gruppen Rechte erteilt, zeitlich begrenzt oder auch wieder entzogen werden.

# NEHMEN SIE KONTAKT MIT UNS AUF

## SECANDA Systems AG

### Standort Villingen-Schwenningen

Marienstraße 10  
78054 Villingen-Schwenningen

T +49 7720 9945 0

### Standort Nienhagen (b. Celle)

Im Nordfeld 5  
29336 Nienhagen (b. Celle)

T +49 5144 4958 176

E [info@secanda.com](mailto:info@secanda.com)

### Standort Dresden

Wiener Straße 114 - 116  
01219 Dresden

T +49 351 31558 0

### Standort Köln

Heidestraße 183  
51147 Köln

T +49 2203 92576 0



[secanda.com](https://www.secanda.com)